

# HISTOIRE - PATRIMOINE

Fiche  
Activité

Réf. : HP-17  
Mise à jour : 14/04/15

## La Maladrerie Saint-Lazare, une architecture au Moyen Âge

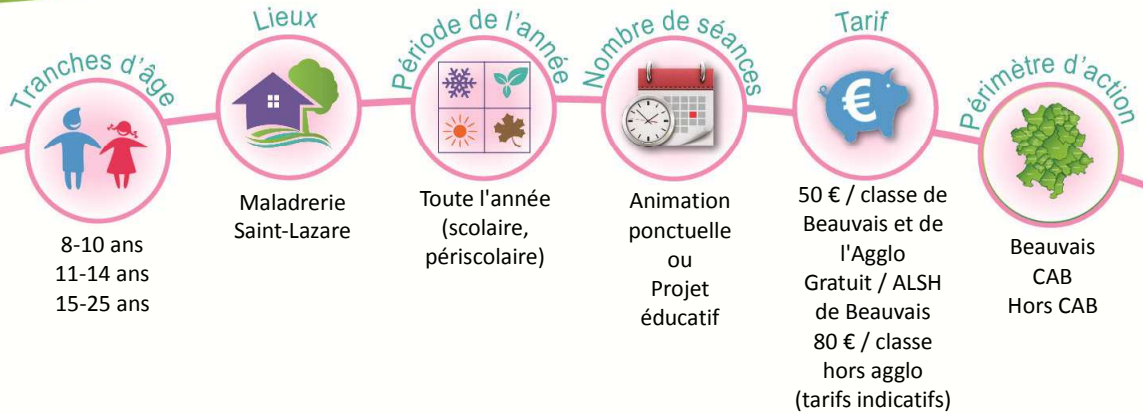

Demande d'intervention à enregistrer avant le : **Au minimum 2 mois avant la date souhaitée**

### ACTIVITÉ ASSURÉE PAR

Service Ville d'art et d'histoire de la Ville de Beauvais

### OBJECTIFS DE L'ACTIVITÉ

Découvrir et comprendre l'histoire, l'architecture et l'environnement de la maladrerie Saint-Lazare  
Appréhender les spécificités d'une architecture construite au Moyen Âge

### DESCRIPTIF (DE LA OU) DES ACTIVITÉS

Avec une grange à la charpente huit fois centenaires, une chapelle rare témoin de l'art roman du Beauvaisis et un logis représentatif de l'art gothique, la maladrerie Saint-Lazare est un monument loin d'être ordinaire. Cette visite guidée permet aux enfants de découvrir et comprendre l'histoire quand et comment a été construite la maladrerie.

Suivant les groupes, cette visite sera complétée d'un atelier autour d'une réplique de la charpente du XIII<sup>e</sup> siècle de la grange ou de la reproduction 3D de la maladrerie telle qu'elle était au milieu du Moyen Âge.

Visite guidée et atelier

Capacité : classe entière  
Durée : 1h30

### PISTES D'ACTIVITÉS

Avant les interventions :

- Travailler sur le Moyen Âge et l'architecture de cette époque
- Possibilité de documents pédagogiques à télécharger
- Possibilité d'organiser une visite de préparation avec les enseignants

Après les interventions :

- Prévoir une visite sur un autre monument de Beauvais datant du Moyen Âge :
  - > Beauvais au Moyen Âge
  - > Beauvais au Moyen Âge : Le passage du roman au gothique
  - > La cathédrale Saint-Pierre et l'architecture gothique

### Informations complémentaires :

Service Ville d'art et d'histoire :  
Marie ANSAR ; 03 44 15 67 00 ; patrimoine@beauvais.fr ;  
Espace culturel François-Mitterrand, rue de Gesvres 60000 BEAUVAIS.

**Beauvais**  
CŒUR DE L'OISE, CŒUR DE VIE !

